บทสรุปสำหรับผู้บริหาร

สำนักส่งเสริมวิชาการและงานทะเบียนมีนโยบายให้จัดโครงการพัฒนาศักยภาพบุคลากรสำนักส่งเสริมวิชาการและงานทะเบียนเพื่อทำการจัดการองค์ความรู้ในองค์กร : Knowledge Management (KM) เรื่อง การถอนชื่อนักศึกษาออกจากทะเบียนนักศึกษา เพื่อสนองนโยบายของมหาวิทยาลัยเทคโนโลยีราชมงคลธัญบุรี ที่มุ่งเน้นให้งานทะเบียน ตั้งแต่กระบวนจัดการข้อมูลนักศึกษาให้เป็นปัจจุบันตามระเบียบของมหาวิทยาลัยฯ เพื่อที่จะได้มีแนวทางการปฏิบัติงานที่ถูกต้องชัดเจนพร้อมที่จะสนับสนุนและปรับปรุงฐานข้อมูลการให้บริการที่ดีที่สุดกับนักศึกษา คณาจารย์ และผู้ที่เกี่ยวข้องให้มีความสะดวก รวดเร็ว ถูกต้องตรงตามความต้องการของบริหารจัดการข้อมูล รวมทั้งส่งเสริมให้มีการดำเนินการอย่างจริงจัง ให้ประสบผลสำเร็จและเกิดประโยชน์สูงสุด ทั้งในด้านการพัฒนาคุณภาพของบุคลากร และการสนับสนุนการให้บริหารจัดการฐานข้อมูลอย่างแท้จริง

ภายใต้บริบทดังกล่าว จึงมีความจำเป็นต้องให้บุคลากรของหน่วยงานทุกคน ได้รับความรู้ ความเข้าใจ และรับทราบการปฏิบัติงานจริง และการแลกเปลี่ยนเรียนรู้จากองค์ความรู้ที่หน่วยงานรวบรวม และตรวจสอบความถูกต้องโดยผู้เชี่ยวชาญ จากนั้นนำมาผ่านกระบวนการการเรียนรู้ร่วมกัน

ผลการประเมินจากบุคลากร สำนักส่งเสริมวิชาการและงานทะเบียนเพื่อทำการจัดการองค์ความรู้ในองค์กร : Knowledge Management (KM) เรื่อง การถอนชื่อนักศึกษาออกจากทะเบียนนักศึกษา ได้ผลสรุป ดังนี้

- รายงานผลการประเมินคู่มือการถอนชื่อนักศึกษาออกจากทะเบียนนักศึกษา

การจัดการความรู้สำนักส่งเสริมวิชาการและงานทะเบียน เรื่อง การประเมินคู่มือการการถอนชื่อนักศึกษาออกจากทะเบียนนักศึกษา โดยผู้เชี่ยวชาญ อยู่ในระดับ**มีความเที่ยงตรงใช้ได้**

- รายงานผลแบบสอบถามเพื่อการวิจัย สำนักส่งเสริมวิชาการและงานทะเบียน เรื่อง การถอนชื่อนักศึกษาออกจากทะเบียนนักศึกษา ก่อนการใช้คู่มือ อยู่ในระดับ**ดีมาก**

- รายงานผลแบบสอบถามเพื่อการวิจัย สำนักส่งเสริมวิชาการและงานทะเบียน เรื่อง การถอนชื่อนักศึกษาออกจากทะเบียนนักศึกษา หลังการใช้คู่มือ อยู่ในระดับ **ดีมากที่สุด**

- รายงานผลความพึงพอใจการจัดการความรู้ ประจำปี 2555 เรื่อง การถอนชื่อนักศึกษาออกจากทะเบียนนักศึกษา อยู่ในระดับ **ดีมากที่สุด**

โดยผู้เข้าร่วมการจัดการความรู้มีความสนใจใส่ใจ ในการดำเนินการโดยการปฏิบัติงานจริงทำให้เกิดการเรียนรู้และเปลี่ยนกัน โดยมีการสัมพันธ์กันในฝ่ายดียิ่ง ขึ้น

บทสรุปสำหรับผู้บริหาร

สำนักส่งเสริมวิชาการและงานทะเบียนมีนโยบายให้จัดโครงการพัฒนาศักยภาพบุคลากรสำนักส่งเสริมวิชาการและงานทะเบียนเพื่อทำการจัดการองค์ความรู้ในองค์กร : Knowledge Management (KM) เรื่อง การถอนชื่อนักศึกษาออกจากทะเบียนนักศึกษา เพื่อสนองนโยบายของมหาวิทยาลัยเทคโนโลยีราชมงคลธัญบุรี ที่มุ่งเน้นให้งานทะเบียน ตั้งแต่กระบวนจัดการข้อมูลนักศึกษาให้เป็นปัจจุบันตามระเบียบของมหาวิทยาลัยฯ เพื่อที่จะได้มีแนวทางการปฏิบัติงานที่ถูกต้องชัดเจนพร้อมที่จะสนับสนุนและปรับปรุงฐานข้อมูลการให้บริการที่ดีที่สุดกับนักศึกษา คณาจารย์ และผู้ที่เกี่ยวข้องให้มีความสะดวก รวดเร็ว ถูกต้องตรงตามความต้องการของบริหารจัดการข้อมูล รวมทั้งส่งเสริมให้มีการดำเนินการอย่างจริงจัง ให้ประสบผลสำเร็จและเกิดประโยชน์สูงสุด ทั้งในด้านการพัฒนาคุณภาพของบุคลากร และการสนับสนุนการให้บริหารจัดการฐานข้อมูลอย่างแท้จริง

ภายใต้บริบทดังกล่าว จึงมีความจำเป็นต้องให้บุคลากรของหน่วยงานทุกคน ได้รับความรู้ ความเข้าใจ และรับทราบการปฏิบัติงานจริง และการแลกเปลี่ยนเรียนรู้จากองค์ความรู้ที่หน่วยงานรวบรวม และตรวจสอบความถูกต้องโดยผู้เชี่ยวชาญ จากนั้นนำมาผ่านกระบวนการการเรียนรู้ร่วมกัน

ผลการประเมินจากบุคลากร สำนักส่งเสริมวิชาการและงานทะเบียนเพื่อทำการจัดการองค์ความรู้ในองค์กร : Knowledge Management (KM) เรื่อง การถอนชื่อนักศึกษาออกจากทะเบียนนักศึกษา ได้ผลสรุป ดังนี้

- รายงานผลการประเมินคู่มือการถอนชื่อนักศึกษาออกจากทะเบียนนักศึกษา

การจัดการความรู้สำนักส่งเสริมวิชาการและงานทะเบียน เรื่อง การประเมินคู่มือการการถอนชื่อนักศึกษาออกจากทะเบียนนักศึกษา โดยผู้เชี่ยวชาญ อยู่ในระดับ**มีความเที่ยงตรงใช้ได้**

- รายงานผลแบบสอบถามเพื่อการวิจัย สำนักส่งเสริมวิชาการและงานทะเบียน เรื่อง การถอนชื่อนักศึกษาออกจากทะเบียนนักศึกษา ก่อนการใช้คู่มือ อยู่ในระดับ**ดีมาก**

- รายงานผลแบบสอบถามเพื่อการวิจัย สำนักส่งเสริมวิชาการและงานทะเบียน เรื่อง การถอนชื่อนักศึกษาออกจากทะเบียนนักศึกษา หลังการใช้คู่มือ อยู่ในระดับ **ดีมากที่สุด**

- รายงานผลความพึงพอใจการจัดการความรู้ ประจำปี 2555 เรื่อง การถอนชื่อนักศึกษาออกจากทะเบียนนักศึกษา อยู่ในระดับ **ดีมากที่สุด**

โดยผู้เข้าร่วมการจัดการความรู้มีความสนใจใส่ใจ ในการดำเนินการโดยการปฏิบัติงานจริงทำให้เกิดการเรียนรู้และเปลี่ยนกัน โดยมีการสัมพันธ์กันในฝ่ายดียิ่ง ขึ้น

1 | Page

มหาวิทยาลัยเทคโนโลยีราชมงคลธัญบุรี
สำนักส่งเสริมวิชาการและงานทะเบียน

พิจารณาสิ้นสุดวันชำระเงินตามปฏิทิน
การศึกษาประจำปีภาค

ปฏิทินการศึกษาระดับปริญญาตรี ปีการศึกษา 2553

รายการ	ภาคการศึกษาที่ 1/2553	ภาคการศึกษาที่ 2/2553	ภาคการศึกษา ฤดูร้อน/2553
1. การลงทะเบียนเรียนและการชำระเงิน			
1.1 นักศึกษาใหม่ (ปีการศึกษา 2553)			
- ลงทะเบียนเรียน/ชำระเงิน (นศ.สอบผ่านมหาวิทยาลัยฯ)	1-2 เม.ย.53		
1.2 นักศึกษาเก่า		18 - 25 ต.ค. 53	7 - 10 มี.ค. 54
- รับเอกสารลงทะเบียนที่คณะและลงทะเบียนเรียนผ่าน WEB	31 พ.ค.-6 มิ.ย.53		
- ลงทะเบียนเรียนผ่าน WEB โดยให้นักศึกษาลงทะเบียนเรียนตามแผนการเรียน			
- ลงทะเบียนเรียนเพิ่มรายวิชา สำหรับนักศึกษาที่มีรายวิชานอกแผนการเรียน	7 - 13 มิ.ย.53	26 ต.ค.- 7 พ.ย. 53	11 -18 มี.ค.54
- ชำระเงิน	17 - 24 มิ.ย.53	11 - 18 พ.ย.53	21 - 28 มี.ค. 54
1.3 วันเริ่มปรับการลงทะเบียนเรียนและชำระค่าลงทะเบียนล่าช้า	28 มิ.ย.- 9 ก.ค. 53	22 พ.ย. - 3 ธ.ค. 53	29 มี.ค. – 12 เม.ย.54
1.4 การถอนรายวิชา โดยได้รับอักษร " W " (เสียค่าธรรมเนียมครั้งละ 50 บาท)	14 มิ.ย.- 30 ส.ค.53	8 พ.ย. 53 -24 ม.ค. 54	19 มี.ค –30 เม.ย.54
2. การประเมินผลการศึกษา			
- คณะ ส่งค่าระดับคะแนนให้ สวท.	18 ต.ค. 53	14 มี.ค.54	19 พ.ค.54
- วันสุดท้ายที่คณะส่งค่าระดับคะแนนให้ สวท.	21 ต.ค. 53	17 มี.ค.54	20 พ.ค.54
- สวท. ประกาศผลการศึกษาขึ้น WEB	22 ต.ค. 53	18 มี.ค.54	21 พ.ค.54
3. การขอสำเร็จการศึกษา			
- นักศึกษายื่นแบบขอสำเร็จการศึกษาและแบบขอขึ้นทะเบียนบัณฑิตให้ สวท.	7 ก.ค.53	1 ธ.ค.53	19 เม.ย. 54
- สวท. ดำเนินการเสนอชื่อเพื่อขออนุมัติปริญญา (ก่อนวันประชุมสภาวิชาการ 1 สัปดาห์)	27 ต.ค.53	31 มี.ค.54	27 มิ.ย. 54
4. อื่นๆ			
- **วันเปิดภาคการศึกษา สำหรับนักศึกษา ภาคพิเศษ**	5 มิ.ย. 53	30 ต.ค.53	14 มี.ค. 54
- **วันเปิดภาคการศึกษา สำหรับนักศึกษาภาคปกติ/ภาคพิเศษ**	7 มิ.ย. 53	1 พ.ย. 53	
- วันสอบกลางภาค	31 ก.ค.-8 ส.ค.53	18 - 26 ธ.ค. 53	16-22 เม.ย. 54
- วันสอบปลายภาค	27 ก.ย. – 10 ต.ค. 53	21 ก.พ. - 6 มี.ค. 54	9-15 พ.ค. 54
- วันสุดท้ายของภาคการศึกษา	10 ต.ค. 53	6 มี.ค. 54	15 พ.ค. 54

กรณีสรุปรายชื่อนักศึกษาที่ไม่มาทำการลงทะเบียน

1. เลือกเมนูเข้าสู่ระบบตามที่ปรากฏในหน้าจอคอมพิวเตอร์ แล้วเลือกระบบลงทะเบียน จากนั้นระบุ Login และPassword แล้วคลิ๊ก OK

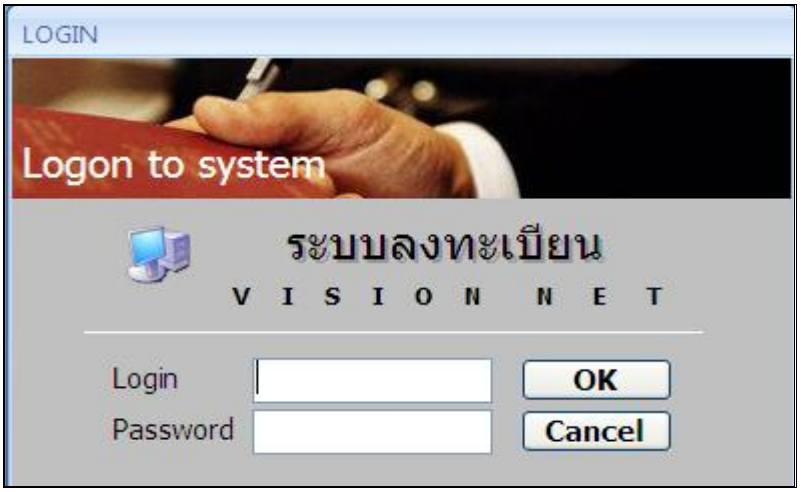

2. ระบบลงทะเบียนให้เลือกเมนูรายชื่อ แล้วเลือก เมนู 1. รายชื่อที่ยังไม่มาทำการลงทะเบียนทุกประเภท

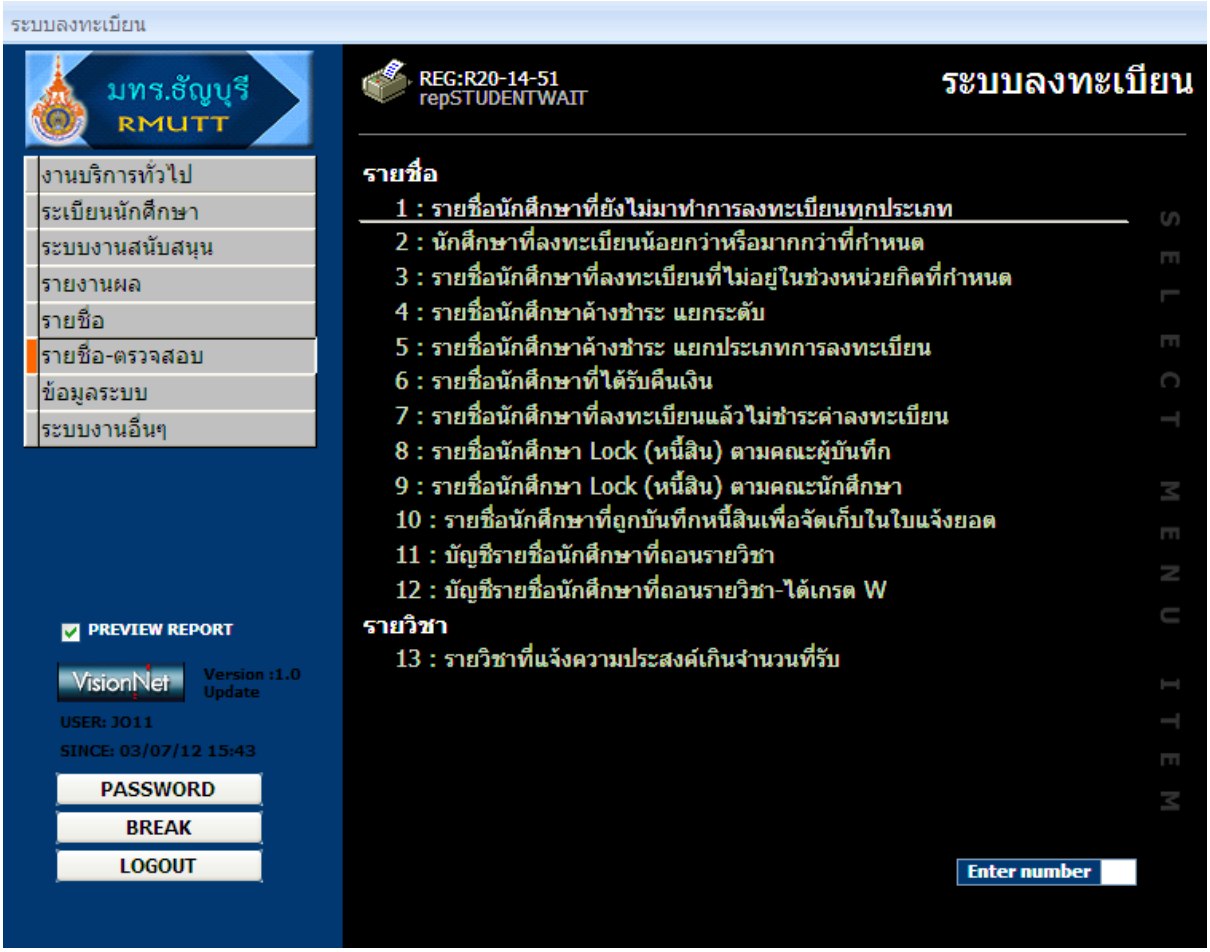

3. ระบุเงื่อนไขในเมนูที่แสดง ให้เลือกระดับ คณะ ปีการศึกษา และภาคการศึกษา แล้วคลิ๊กปุ่ม PROCESS

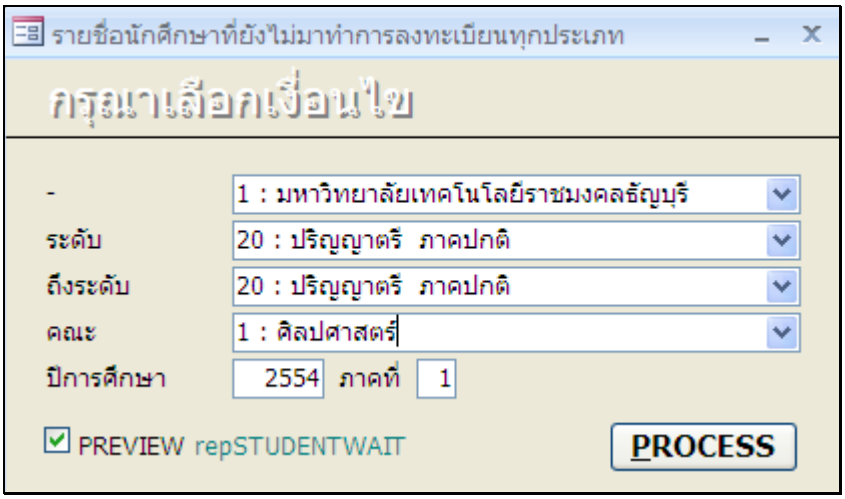

จะแสดงรายงานนักศึกษาที่ยังไม่มาทำการลงทะเบียนทุกประเภท

มหาวิทยาลัยเทคโนโลยีราชมงคลธัญบุรี
ระบบลงทะเบียน

รายชื่อนักศึกษาที่ยังไม่มาทำการลงทะเบียนทุกประเภท

1 : มหาวิทยาลัยเทคโนโลยีราชมงคลธัญบุรี ภาคการศึกษาที่ 1/2554

ปริญญาตรี ภาคปกติ

ที่	หลักสูตร	รหัส	ชื่อ-สกุล	GPA	การเงิน	เสนอจบ
1	2001010104 : การท่องเที่ยว	115410101153-8	นางสาวชโลทร แจงบำรุง	3.66	-	

4. คลิ๊กเม้าส์ขาว เพื่อเลือกเมนู Print เพื่อสั่งพิพม์รายชื่อนักศึกษาที่ยังไม่มาทำการลงทะเบียน

กรณีสรุปรายชื่อนักศึกษาค้างชำระค่าลงทะเบียนเรียน

1. ในเมนูระบบลงทะเบียน เลือกเมนูรายชื่อ แล้วเลือกเมนู 4 รายชื่อนักศึกษาค้างชำระแยกระดับ

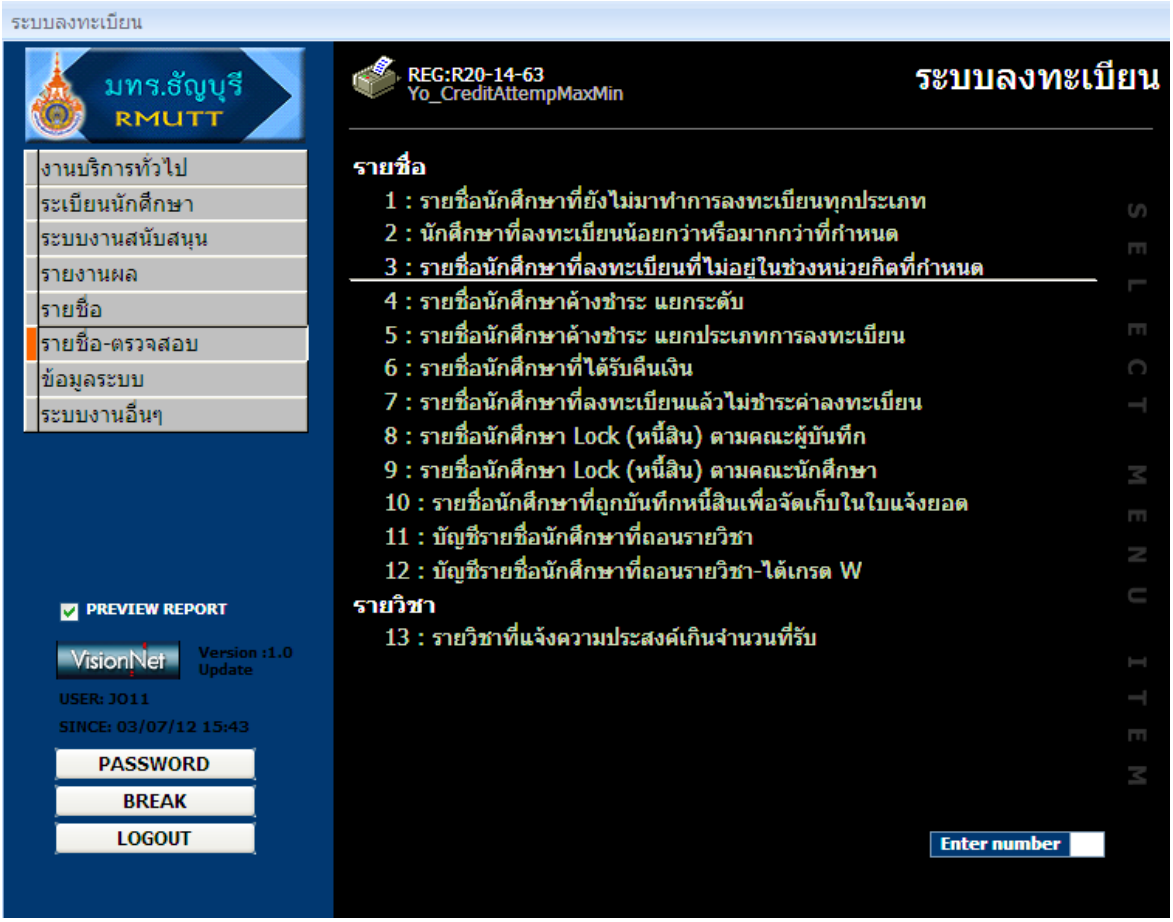

2. ระบุเงื่อนไขในเมนูที่แสดง ให้เลือกระดับ คณะ ปีการศึกษา และภาคการศึกษา แล้วคลิ๊กปุ่ม PROCESS

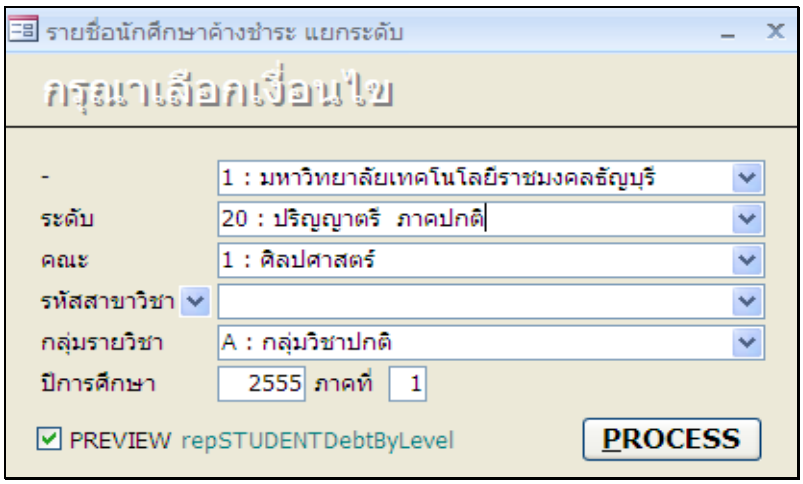

จะปรากฏรายชื่อนักศึกษาค้างชำระ แยกระดับ (ดังรูป)

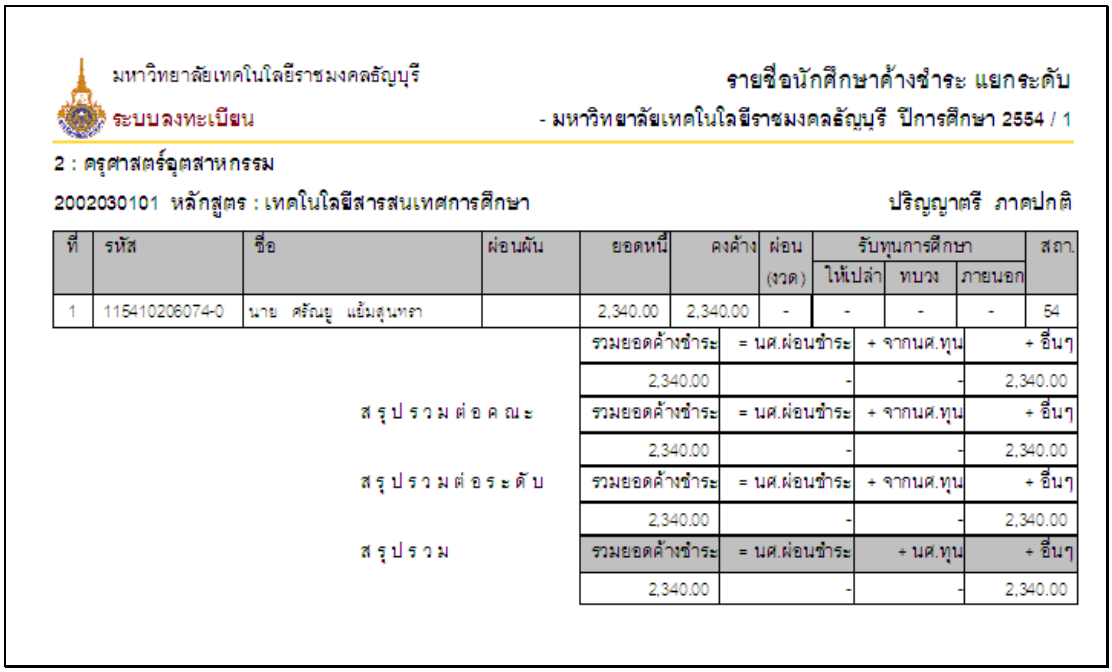

มหาวิทยาลัยเทคโนโลยีราชมงคลธัญบุรี
ระบบลงทะเบียน

รายชื่อนักศึกษาค้างชำระ แยกระดับ
- มหาวิทยาลัยเทคโนโลยีราชมงคลธัญบุรี ปีการศึกษา 2554 / 1

2 : ครุศาสตร์อุตสาหกรรม

2002030101 หลักสูตร : เทคโนโลยีสารสนเทศการศึกษา ปริญญาตรี ภาคปกติ

ที่	รหัส	ชื่อ	ผ่อนผัน	ยอดหนี้	คงค้าง	ผ่อน (งวด)	รับทุนการศึกษา ให้เปล่า	ทบวง	ภายนอก	สถา
1	115410206074-0	นาย ศรัณยู แย้มสุนทรา		2,340.00	2,340.00	-	-	-	-	54

	รวมยอดค้างชำระ	= นศ.ผ่อนชำระ	+ จากนศ.ทุน	+ อื่นๆ
	2,340.00	-	-	2,340.00
สรุปรวมต่อคณะ	รวมยอดค้างชำระ	= นศ.ผ่อนชำระ	+ จากนศ.ทุน	+ อื่นๆ
	2,340.00	-	-	2,340.00
สรุปรวมต่อระดับ	รวมยอดค้างชำระ	= นศ.ผ่อนชำระ	+ จากนศ.ทุน	+ อื่นๆ
	2,340.00	-	-	2,340.00
สรุปรวม	รวมยอดค้างชำระ	= นศ.ผ่อนชำระ	+ นศ.ทุน	+ อื่นๆ
	2,340.00	-	-	2,340.00

3. คลิ๊กเม้าส์ขาวเลือกเมนู Print เพื่อสั่งพิมพ์รายชื่อนักศึกษาค้างชำระ

7 | Page

บันทึกข้อความ

สำนักบันทึกข้อความเป็นหนังสือแจ้งคณะพร้อมแนบรายชื่อ

ส่วนราชการ สำนักส่งเสริมวิชาการและงานทะเบียน ฝ่ายทะเบียนและข้อมูล โทร. 0 2549 3610-2

ที่ ศธ 0578.15/ 1646 วันที่ 8 ธันวาคม 2553

เรื่อง แจ้งรายชื่อนักศึกษาที่ไม่ลงทะเบียนเรียนและไม่ชำระเงินค่าลงทะเบียนเรียน ภาคการศึกษาที่ 2 ปีการศึกษา 2553

เรียน

สำนักส่งเสริมวิชาการและงานทะเบียน ขอแจ้งรายชื่อนักศึกษาที่ไม่ลงทะเบียนเรียนและไม่ชำระเงินค่าลงทะเบียนเรียน ภาคการศึกษาที่ 2 ปีการศึกษา 2553 ดังรายชื่อที่แนบ และ สวท. ขอความอนุเคราะห์คณะฯ ให้ติดประกาศเพื่อแจ้งให้นักศึกษาที่ไม่ลงทะเบียนเรียนและไม่ชำระเงินค่าลงทะเบียนเรียน ตรวจสอบรายชื่อ และให้รีบติดต่อ สวท. เพื่อลงทะเบียนและชำระเงินค่าลงทะเบียนเรียน **โดยด่วน ภายในวันที่ 17 ธันวาคม 2553** หากพ้นกำหนดในวันที่ 17 ธันวาคม 2553 สวท. จะดำเนินการจัดทำประกาศถอนชื่อนักศึกษาออกจากทะเบียนนักศึกษา ตามข้อบังคับมหาวิทยาลัยเทคโนโลยีราชมงคลธัญบุรี ว่าด้วยการศึกษาระดับปริญญาตรี พ.ศ. 2550 ข้อ (6)

จึงเรียนมาเพื่อโปรดดำเนินการและขอความอนุเคราะห์ประกาศแจ้งให้นักศึกษาทราบต่อไปด้วย จะขอบคุณยิ่ง

(ผู้ช่วยศาสตราจารย์พรศักดิ์ ตระกูลชีวพานิตต์)
ผู้อำนวยการสำนักส่งเสริมวิชาการและงานทะเบียน

มหาวิทยาลัยเทคโนโลยีราชมงคลธัญบุรี

ระบบลงทะเบียน

รายชื่อนักศึกษาที่ยังไม่มาทำการลงทะเบียนทุกประเภท

8 | Page

ราวิทยาลัยเทคโนโลยีราชมงคลธัญบุรี ระดับ 20 : ปริญญาตรี ภาคปกติ ภาคการศึกษาที่ 2/2553

ที่	หลักสูตร	รหัส	ชื่อ-สกุล	GPA	การเงิน	เสนอจบ
1	2008010102 : เทคโนโลยีการถ่ายภาพและภ	115310801003-0	นายสุธีร์ ชำนาญกิจ	0.00	-	
2	2008010102 : เทคโนโลยีการถ่ายภาพและภ	115310801008-9	นางสาวธนพร จันทร์สัมฤทธิ์	0.00	-	
3	2008010102 : เทคโนโลยีการถ่ายภาพและภ	115310801012-1	นายกฤชกร เกสุทองมงคล	0.00	-	
4	2008010102 : เทคโนโลยีการถ่ายภาพและภ	115310801039-4	นางสาวจุฑามาศ เวชศาสตร์	0.00	-	
5	2008010102 : เทคโนโลยีการถ่ายภาพและภ	115310801041-0	นายปัญจพล เมตุลา	0.00	-	
6	2008020102 : เทคโนโลยีการพิมพ์	115310802007-0	นางสาวธัญชนา บุญเสมแสน	0.00	-	
7	2008020102 : เทคโนโลยีการพิมพ์	115310802033-6	นางสาวณัฐพร การะเกษ	0.00	-	
8	2008020102 : เทคโนโลยีการพิมพ์	115310802046-8	นางสาวปฐวีณา สุขสุเสียง	0.00	-	
9	2008020102 : เทคโนโลยีการพิมพ์	115310802047-6	นางสาวศิริพร ผิวผลาผล	0.00	-	
10	2008020102 : เทคโนโลยีการพิมพ์	115310802048-4	นายภาราดร ตาลพรรณ์	0.00	-	
11	2008020102 : เทคโนโลยีการพิมพ์	115310802073-2	นางสาวพรรษชล กลัดข่ำ	2.73	-	
~~12~~	~~2008030102 : เทคโนโลยีการโทรทัศน์และวิท~~	~~115110803103-0~~	~~Miss Justyna Tylman~~	~~1.00~~	~~-~~	~~-~~
~~13~~	~~2008030102 : เทคโนโลยีการโทรทัศน์และวิท~~	~~115110803104-8~~	~~Miss Anna Krystkowiak~~	~~1.00~~	~~-~~	~~-~~
~~14~~	~~2008030102 : เทคโนโลยีการโทรทัศน์และวิท~~	~~115210803116-0~~	~~Mr Andrzej Bibik~~	~~0.00~~	~~-~~	~~-~~
15	2008030102 : เทคโนโลยีการโทรทัศน์และวิท	115310803008-7	นายจิตศักดิ์ ขวัญช่วม	0.00	-	
16	2008030102 : เทคโนโลยีการโทรทัศน์และวิท	115310803012-9	นายยุกฤษฎ์ อรุณเมือง	0.00	-	
17	2008030102 : เทคโนโลยีการโทรทัศน์และวิท	115310803024-4	นางสาวเฉลิมสิริ หนูดี	0.00	-	
18	2008030102 : เทคโนโลยีการโทรทัศน์และวิท	115310803035-0	นางสาวเนตรทราย สังข์ลาย	0.00	-	
19	2008040102 : เทคโนโลยีการโฆษณาและปร	115310804008-6	นางสาววิไลลักษณ์ กลับชำไพ	0.00	มีหนี้	
20	2008040102 : เทคโนโลยีการโฆษณาและปร	115310804011-0	นางสาวนัจกร คงคานิ่ง	0.00	มีหนี้	
21	2008040102 : เทคโนโลยีการโฆษณาและปร	115310804016-9	นางสาวกรกนก หลีนวรัตน์	0.00	-	
22	2008040102 : เทคโนโลยีการโฆษณาและปร	115310804019-3	นางสาววิมุตติยา โพศรี	0.00	-	
23	2008040102 : เทคโนโลยีการโฆษณาและปร	115310804023-5	นางสาวปรียานรณ์ ช่างทำ	0.00	-	
24	2008040102 : เทคโนโลยีการโฆษณาและปร	115310804024-3	นายจุฬาลักษณ์ เพ็ชรแสง	0.00	-	
25	2008040102 : เทคโนโลยีการโฆษณาและปร	115310804030-0	นายชาคริต เพ็ชรเขตกรณ์	0.00	-	
26	2008040102 : เทคโนโลยีการโฆษณาและปร	115310804049-0	นางสาวเพ็ญแข หวานสนิท	0.00	-	
27	2008050102 : เทคโนโลยีมัลติมีเดีย	115210805052-5	นายณัฐกิตติ์ หงษ์ทอง	2.52	-	
28	2008050102 : เทคโนโลยีมัลติมีเดีย	115310805001-0	นายอนุรักษ์ จันทร์ดำ	0.00	-	
29	2008050102 : เทคโนโลยีมัลติมีเดีย	115310805005-1	นางสาวพิชญา ชุนศรี	0.00	-	
30	2008050102 : เทคโนโลยีมัลติมีเดีย	115310805010-1	นายศุภกฤษณ์ สกิดใจ	0.00	-	
31	2008050102 : เทคโนโลยีมัลติมีเดีย	115310805053-1	นายกวีวัฒน์ สินธุธนพัฒน์	0.00	-	
32	2015010101 : เทคโนโลยีการถ่ายภาพและภ	014751501023-8	นางสาวศศิธร ถึงประเสริฐ	2.15	-	
33	2015010101 : เทคโนโลยีการถ่ายภาพและภ	014851501082-2	นางสาวชนม์ณกานต์ รูปสม	2.38	-	
34	2015010101 : เทคโนโลยีการถ่ายภาพและภ	114911501108-6	นายพีระพัชร เพ็ชรรักษ์	1.81	-	

มหาวิทยาลัยเทคโนโลยีราชมงคลธัญบุรี

ระบบลงทะเบียน

9 | Page

รายชื่อนักศึกษาค้างชำระ แยกระดับ

- มหาวิทยาลัยเทคโนโลยีราชมงคลธัญบุรี ปีการศึกษา 2553 / 2

8 : เทคโนโลยีสื่อสารมวลชน

2008010102 หลักสูตร : เทคโนโลยีการถ่ายภาพและภาพยนตร์ ปริญญาตรี ภาคปกติ

ที่	รหัส	ชื่อ	ผ่อนผัน	ยอดหนี้	คงค้าง	ผ่อน (งวด)	รับทุนการศึกษา ให้เปล่า	ทบวง	ภายนอก	สถา
1	115110801107-3	นาย ณเชตน์ ชื่องกษตราการ		8,100.00	8,100.00	-	นศ.ทุน	-	-	10
2	115210801099-0	นางสาว ชลัญดา พัดเล็ก		8,610.00	8,610.00	-	-	-	-	10
3	115310801062-6	นางสาว วรายุภัทร ปาลกัลป์		8,160.00	8,160.00	-	-	นศ.ทุน	-	10
4	115310801104-6	นางสาว ศรัญญา ทองคำ		8,520.00	8,520.00	-	-	นศ.ทุน	-	10

รวมยอดค้างชำระ	= นศ.ผ่อนชำระ	+ จากนศ.ทุน	+ อื่นๆ
33,390.00	-	24,780.00	8,610.00

2008020102 หลักสูตร : เทคโนโลยีการพิมพ์ ปริญญาตรี ภาคปกติ

ที่	รหัส	ชื่อ	ผ่อนผัน	ยอดหนี้	คงค้าง	ผ่อน (งวด)	รับทุนการศึกษา ให้เปล่า	ทบวง	ภายนอก	สถา
1	115110802028-0	นาย ศุภชัย แพงพงษ์มา		8,730.00	8,730.00	-	-	นศ.ทุน	-	10
2	115110802049-6	นาย ชภิรัฐ ลวรรถลิศร		8,310.00	8,310.00	-	-	นศ.ทุน	-	10
3	115210802023-9	นางสาว ผณัลนันท์ ไชช่วง		8,340.00	8,340.00	-	-	นศ.ทุน	-	10
4	115210802056-9	นาย เอกพรรณ สุวรรณวงศ์		8,340.00	8,340.00	-	-	นศ.ทุน	-	10
5	115210802057-7	นาย ราฬิต ยาวัง		8,340.00	8,340.00	-	-	นศ.ทุน	-	10
6	115210802064-3	นางสาว ชรชุมา หมู่ศระกูล		8,340.00	8,340.00	-	-	นศ.ทุน	-	10
7	115210802102-1	นางสาว สุกัญญา รักนักดี		8,340.00	8,340.00	-	-	นศ.ทุน	-	10
8	115310802004-7	นางสาว กิตติญา กิจการ		8,100.00	8,100.00	-	-	นศ.ทุน	-	10
9	115310802017-9	นาย โชภาส เชี่ยวการณ์		8,100.00	8,100.00	-	-	นศ.ทุน	-	10
10	115310802030-2	นางสาว รสสุคนธ์ หาพชน์		8,100.00	8,100.00	-	-	นศ.ทุน	-	10
11	115310802031-0	นางสาว ธนุศรา เจริญสุข		8,100.00	8,100.00	-	-	นศ.ทุน	-	10

รวมยอดค้างชำระ	= นศ.ผ่อนชำระ	+ จากนศ.ทุน	+ อื่นๆ
91,140.00	-	91,140.00	-

2008030102 หลักสูตร : เทคโนโลยีการโทรทัศน์และวิทยุกระจายเ ปริญญาตรี ภาคปกติ

ที่	รหัส	ชื่อ	ผ่อนผัน	ยอดหนี้	คงค้าง	ผ่อน (งวด)	รับทุนการศึกษา ให้เปล่า	ทบวง	ภายนอก	สถา
1	115110803015-6	นาย วีระศักดิ์ จันแสง		8,400.00	8,400.00	-	-	นศ.ทุน	-	10
2	115110803020-6	นางสาว ธนิดา มั่งคั่ง		8,760.00	8,760.00	-	-	นศ.ทุน	-	10
3	115110803066-9	นางสาว ประพิมภรณ์ พิมพา		8,400.00	8,400.00	-	-	นศ.ทุน	-	10
4	115110803100-6	นาย ศรินทร์ สักแสงโยกา		8,400.00	8,400.00	-	นศ.ทุน	-	-	10
5	115210803022-0	นางสาว เกศินี ศุงวิทย์หงสะกุล		8,340.00	8,340.00	-	-	นศ.ทุน	-	10
6	115210803040-2	นาย จรูงวัฒน์ เกษร		8,340.00	8,340.00	-	-	นศ.ทุน	-	10
7	115210803042-8	นาย ณพล ศรีวิลัย		7,980.00	7,980.00	-	-	นศ.ทุน	-	10
8	115210803067-5	นาย วีรวิชญ์ สุริยชูศิลภัทร์		7,980.00	7,980.00	-	-	นศ.ทุน	-	10
9	115210803076-6	นาย ชศิราศิ พลวิทย		8,340.00	8,340.00	-	-	นศ.ทุน	-	10
10	115210803109-5	นางสาว ชุมณา โชติเสน		8,340.00	8,340.00	-	-	นศ.ทุน	-	10
11	115310803005-3	นางสาว กรรณิชนก พูนสะโร		7,980.00	7,980.00	-	-	นศ.ทุน	-	10
12	115310803059-0	นาย ชนุโรจน์ จ้ยสูงเนิน		7,980.00	7,980.00	-	-	-	-	10
13	115310803072-3	นาย ชภิราศิ พราวศรี		7,980.00	7,980.00	-	-	-	-	10
14	115310803099-6	นาย นลิยะ โชติวิวัฒนชัย		7,980.00	7,980.00	-	-	-	-	10

การถอนรายชื่อนักศึกษาจากทะเบียนนักศึกษา

1. เลือกเมนูเข้าสู่ระบบตามที่ปรากฏในหน้าจอคอมพิวเตอร์ และเลือกระบบลงทะเบียนเลือกเมนูเข้าสู่ระบบตามที่ปรากฏในหน้าจอคอมพิวเตอร์ แล้วเลือกระบบลงทะเบียน จากนั้นระบุ Login และ Password แล้วคลิ๊ก OK

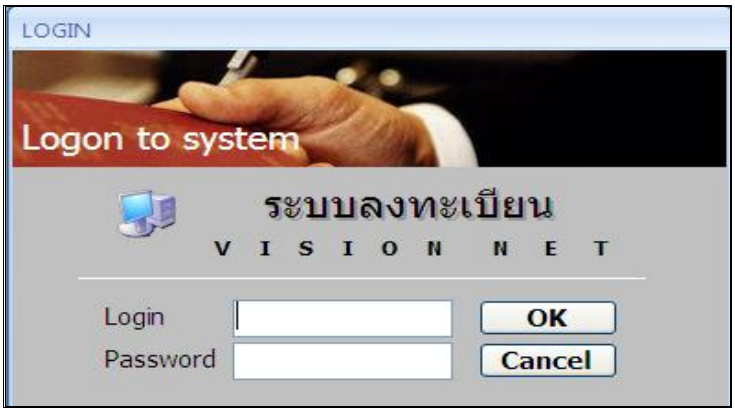

2. เลือกเมนูระเบียนนักศึกษา แล้วเลือกเมนู 6: บันทึกสถานะนักศึกษารายภาค

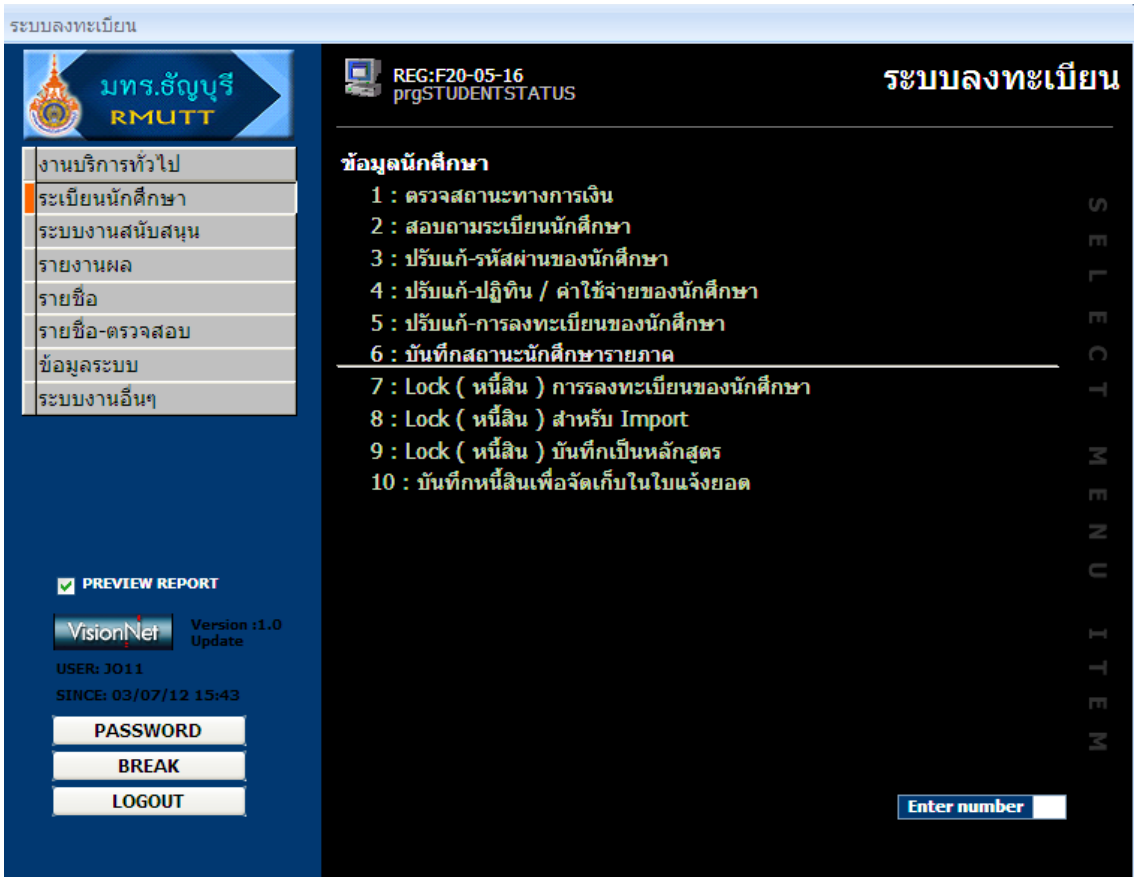

3. ในเมนูบันทึกสถานะนักศึกษารายภาค ในช่องระบุรหัสประจำตัวนักศึกษา แล้วกด Enter จะปรากฏดังรูป

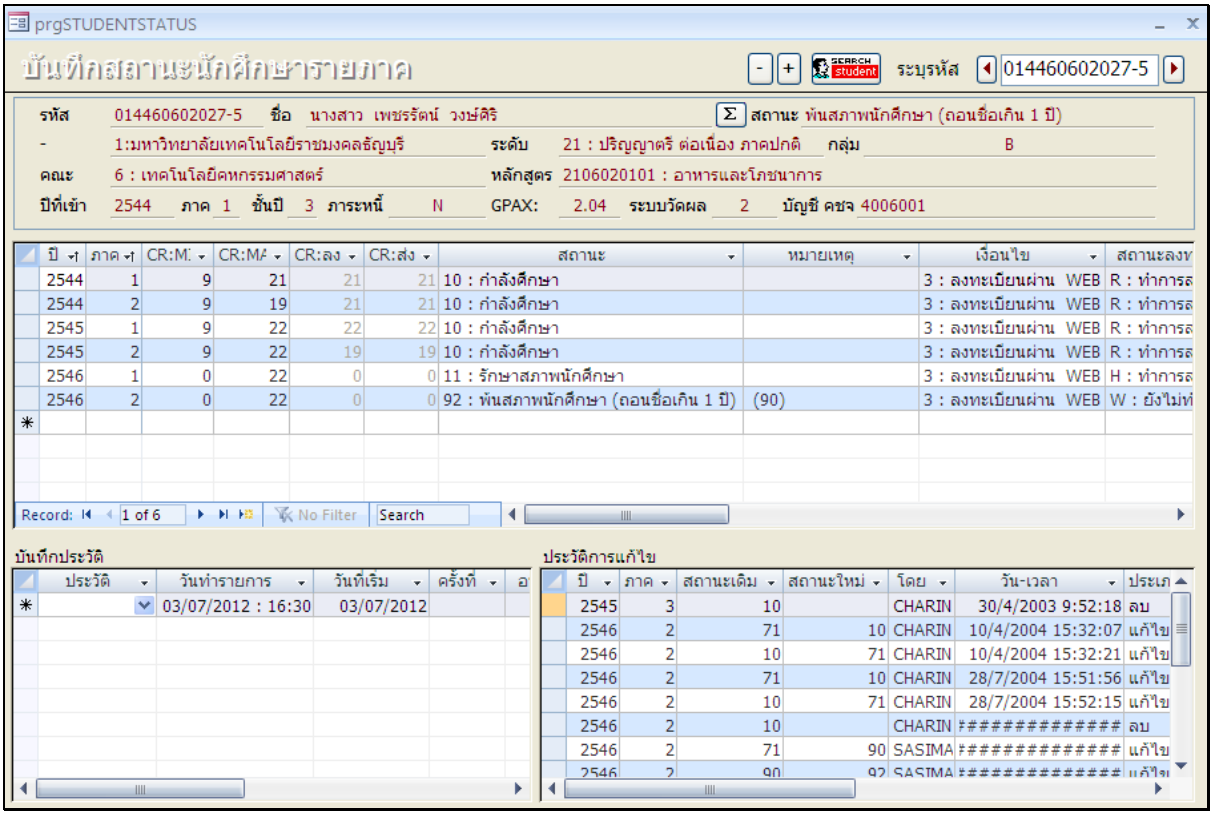

3.1 ในช่องสถานะ ในภาคการศึกษาปัจจุบัน ให้เปลี่ยนสถานะจาก 10: กำลังศึกษาเป็น 90: ถอนชื่อ (ลงทะเบียนลงทะเบียนไม่ชำระเงิน) หรือ 91 : ถอนชื่อ (ไม่ลงทะเบียนเรียน) แล้วแต่กรณี และเมื่อครบกำหนด 1 ปีจำปรับสถานะเป็น 92: พ้นสภาพนักศึกษา (ถอนชื่อเกิน 1 ปี) ตามระเบียบของมหาวิทยาลัยเทคโนโลยีราชมงคลธัญบุรี

3.2 กด Enter เพื่อจัดเก็บข้อมูล

4. เมื่อถึงกำหนดเวลาที่ต้องปรับสถานะตามเงื่อนไขของการถอนชื่อ จะดำเนินการแจ้งคณะและประกาศผ่านเว็บไซต์ เรื่อง ถอนชื่อนักศึกษาออกจากทะเบียนนักศึกษา ดังตัวอย่างหนังสือประกาศ หน้า 12 – 14

12 | Page

ประกาศมหาวิทยาลัยเทคโนโลยีราชมงคลธัญบุรี
เรื่อง ถอนชื่อนักศึกษาออกจากทะเบียนนักศึกษา

ด้วยในภาคการศึกษาที่ 2 ปีการศึกษา 2553 มีนักศึกษาไม่ได้ลงทะเบียนเรียนและไม่ได้ขอลาพักการศึกษา อาศัยอำนาจตามความในข้อบังคับมหาวิทยาลัยเทคโนโลยีราชมงคลธัญบุรี ว่าด้วยการศึกษาระดับปริญญาตรี พ.ศ. 2550 หมวด 3 การลงทะเบียนเรียน ข้อ 10 (6) ระบุว่า **"สำหรับภาคการศึกษาปกติหรือภาคการศึกษาฤดูร้อน นักศึกษาต้องลงทะเบียนเรียนและชำระเงินตามระยะเวลาที่มหาวิทยาลัยกำหนด นักศึกษาที่ลงทะเบียนเรียนและชำระเงินหลังวันที่มหาวิทยาลัยกำหนด จะต้องชำระเงินค่าธรรมเนียมพิเศษเป็นค่าปรับตามระเบียบมหาวิทยาลัย ในภาคการศึกษาปกติหากนักศึกษาไม่ลงทะเบียนเรียนและไม่ชำระเงิน มหาวิทยาลัยจะถอนชื่อนักศึกษาผู้นั้นออกจากทะเบียนนักศึกษา"** และ (7) ระบุว่า **"ในภาคการศึกษาปกติหากนักศึกษาไม่ได้ลงทะเบียนเรียน และประสงค์จะขอรักษาสภาพการเป็นนักศึกษาเพื่อการลักการศึกษา หรือปรับค่าระดับคะแนนให้ยื่นคำร้องต่อคณบดี เมื่อได้รับอนุมัติแล้วให้นำไปยื่นต่อสำนักส่งเสริมวิชาการและงานทะเบียน ภายในสามสิบวันนับจากวันเปิดภาคการศึกษานั้น และต้องชำระค่าธรรมเนียมเพื่อรักษาสภาพการเป็นนักศึกษา หากไม่ปฏิบัติมหาวิทยาลัยจะถอนชื่อนักศึกษาผู้นั้นออกจากทะเบียนนักศึกษา"** มหาวิทยาลัยเทคโนโลยีราชมงคลธัญบุรี จึงประกาศถอนชื่อนักศึกษาออกจากทะเบียนนักศึกษา ดังรายชื่อต่อไปนี้

คณะเทคโนโลยีสื่อสารมวลชน

ลำดับที่	รหัสนักศึกษา	ชื่อ-สกุล	
1	014751501023-8	นางสาวศศิธร	ถิ่นประเสริฐ
2	014851501082-2	นางสาวชนม์ฌานต์	รูปสม
3	114911501108-6	นายพีระพัชร	เพ็ชรรักษ์
4	114931503030-8	ว่าที่ร้อยตรีศรารุธ	ธรรมสิตย์
5	115010801034-1	นายสุรสิทธิ์	ผลพิกุล
6	115010802018-3	นางสาวเกศสลาวัลย์	สังขมรรคา
7	115010804002-5	นายตาเพล	สายุกานนท์
8	115010805010-7	นางสาวศิวลี	ทศธำรงค์
9	115010805051-1	นายธนกร	กมัลไสภณ
10	115020804045-3	นายเทพรัตน์	ขนพิกุล
11	115020805046-0	นายภูชสมาร์	ผิวจันทร์
12	115030803013-1	นายณธี	แก่นทอง

13 | Page

ลำดับที่	รหัสนักศึกษา	ชื่อ-สกุล	
13	115120801027-2	นายธีรพล	ถือกรุ
14	115210801099-0	นางสาวหลิวลา	ทัดเล็ก
15	115210805052-5	นายณัฐกิตติ์	ทรงทอง
16	115220803038-5	นายสิทธา	นายสุนทรีสกุล
17	115220805003-7	นายณัฐวุฒิ	จินทร์โล
18	115230801038-6	นายณัฐพร	บรมเล่ม
19	115230802029-4	นายกิตติศักดิ์	นาลชิพย์
20	115230803034-3	นายกิตบุลการิน	เจ๊ะดาโต๊ะ
21	115310801015-0	นายสุธีร์	จำนนยุทิน
22	115310801008-9	นางสาวธนพร	จินทร์ลิมตุนธิ์
23	115310801012-1	นายกฤษกร	ทตุทลงมงคล
24	115310801039-4	นางสาวจุฬาภรณ์	เวชสาคลร์
25	115310801041-0	นายปิยะพล	นนุลา
26	115310802007-0	นางสาวลัญชนา	บุญสมบอบ
27	115310802033-6	นางสาวณัฐพร	การะกอน
28	115310802046-8	นางสาวปรัชวิยา	ศุขศุภ์ลิง
29	115310802047-6	นางสาวศิริพร	ทัวผลาผล
30	115310802048-4	นายกรวรา	ลาสพรรณ์
31	115310802073-2	นางสาวพรรษชล	คลัดล้ำ
32	115310803006-7	นายพิสิทธิ์	ชวิญเจ้าม
33	115310803012-9	นายอุดมฤทธิ์	ศรุตเมือง
34	115310803024-4	นางสาวพลิมศิริ	หนูดี
35	115310803035-0	นางสาวผมสรรราย	ลัวขัลาย
36	115310803059-0	นายศนุโรจน์	ขัดสูงเกิน
37	115310803072-3	นายณติชาติ	พราหตรี
38	115310803099-6	นายนติธร	โพลิวัฒนะรัก
39	115310804008-6	นางสาวไลลัลนต์	หลินเจ้าไท
40	115310804011-0	นางสาวนัฐกร	ลงสนั่ง
41	115310804016-9	นางสาวรลนต	หลินวาลน์
42	115310804019-3	นางสาวนิยุลลิตา	ไพศรี
43	115310804023-5	นางสาวปิยาลรณ์	จ้างเจ้า

14 | P a g e

-2-

ลำดับที่	รหัสนักศึกษา	ชื่อ-สกุล	
44	115310804024-3	นายชุตานิภัทย์	เพ็ชรแสง
45	115310804030-0	นายชาคริต	เพ็ชรเชลการณ์
46	115310804049-0	นางสาวพิญญเช	หวานสนิท
47	115310805001-0	นายอนุรักษ์	จันทร์ดำ
48	115310805005-1	นางสาวพิชญา	ขุนศรี
49	115310805010-1	นายสุกฤษณ์	สกิดไช
50	115310805025-9	นางสาวชุตามาศ	ทาลิปรีชากุล
51	115310805053-1	นายกวีวัฒน์	ลิมธุธนพัฒน์
52	115320801006-2	นางสาวพชรวัฒนฎา	ลาภผลจริญ
53	115320801014-6	นายธนาพล	รัตนประภากุล
54	115320801059-1	นางสาวปรียาพัชร์	ลลิตฤทัยสุข
55	115320801060-9	นายพงษ์เทพ	ประสาน
56	115320801083-1	นางสาวน้ำทิพย์	แสงเทียน
57	115320804002-8	นางสาวพิมพ์ชนก	ศรีบุญชู
58	115320805014-2	นางสาวทันว์ระวี	สุวรรณทองน์
59	115320805031-6	นายพัสกร	วิลาลัย
60	115330801032-7	นางสาวพัชรินทร์	ทอนลี
61	115330801035-0	นายธีรพัฒน์	ขันติ
62	115330803010-1	นายวัฒนศักดิ์	ลัสาครวิริ
63	115330803024-2	นางสาวขวบวี	พรมเมืองเปลือง
64	115330803032-5	นายอิสรา	ใต้รูป
65	115330803034-1	นายอดิศักดิ์	รุ่งฤทัย
66	115330803035-8	นายศิวดิ์ชัย	ประดับศรี
67	115330805012-5	นางสาวอารีย์	ดวงสุวรรณ์
68	115330805016-6	นางสาวสาพิณี	ถิระกุลวรรณ
69	115330805040-6	นายนิกม	ดวงจันทร์

ประกาศ ณ วันที่ 13 มกราคม พ.ศ. 2554

(ผู้ช่วยศาสตราจารย์พรศักดิ์ ตระกูลชิวพาณิชย์)
ผู้อำนวยการสำนักส่งเสริมวิชาการและงานทะเบียน
ปฏิบัติราชการแทนอธิการบดีมหาวิทยาลัยเทคโนโลยีราชมงคลธัญบุรี

รายงานผลการประเมินคู่มือการถอนชื่อนักศึกษาออกจากทะเบียนนักศึกษา

การจัดการความรู้สำนักส่งเสริมวิชาการและงานทะเบียน

เรื่อง การประเมินคู่มือการการถอนชื่อนักศึกษาออกจากทะเบียนนักศึกษา

โดยผู้เชี่ยวชาญ วันที่ 10 พฤษภาคม 2555

ณ ห้องประชุมบัวแสด สำนักส่งเสริมวิชาการและงานทะเบียน

ตอนที่ 1 : ข้อมูลทั่วไป

จำนวนผู้ตอบแบบสอบถาม ทั้งหมด 5 คน จากจำนวนผู้เชี่ยวชาญ 5 คน คิดเป็นร้อยละ 100

ลำดับที่	ข้อมูลทั่วไป	คิดเป็นจำนวน (คน)	คิดเป็นร้อยละ
1.	**เพศ**		
	- ชาย	1	20
	- หญิง	4	80
2.	**อายุการทำงาน**		
	- ต่ำกว่า 1 ปี	0	0
	- 1 – 5 ปี	0	0
	- 6 – 10 ปี	3	60
	- 11 ปีขึ้นไป	2	40
3.	**สำนัก / ฝ่าย**		
	- ฝ่ายทะเบียนนักศึกษา	2	40
	- ฝ่ายตรวจสอบและรับรองผลการศึกษา	1	20

	- ฝ่ายประมวลผลและสถิติข้อมูล	2	40
4.	**ประเภทบุคลากร**		
	- ข้าราชการ	3	60
	- พนักงานมหาวิทยาลัย	1	20
	- ลูกจ้างประจำ	0	0
	- ลูกจ้างชั่วคราว	1	20

<u>ตอนที่ 2</u> แบบสอบถามความเหมาะสมของคู่มือการถอนชื่อนักศึกษาออกจากทะเบียนนักศึกษา ประกอบด้วย 6 ขั้นตอน

เกณฑ์การแปลข้อมูล

1. ข้อคำถามที่มีค่า IOC ตั้งแต่ 0.50 - 1.00 มีค่าความเที่ยงใช้ได้

2. ข้อคำถามที่มีค่า IOC ต่ำกว่า 0.50 ต้องปรับปรุง ยังใช้ไม่ได้

	หัวข้อการประเมิน (ด้านเนื้อหา)	ค่าต่ำสุด	ค่าสูงสุด	ผลรวมคะแนน	คะแนนเฉลี่ยความเที่ยงตรง IOC	ตรงตามวัตถุประสงค์
1.	ความเข้าใจตัวอย่างของปฏิทินการศึกษา	-1	1	5	1	**เที่ยงตรงใช้ได้**
2.	กรณีสรุปรายชื่อนักศึกษาที่ไม่มาทำการลงทะเบียน	-1	1	5	1	**เที่ยงตรงใช้ได้**
3.	กรณีสรุปรายชื่อนักศึกษาที่ค้างชำระค่าลงทะเบียนเรียน	-1	1	5	1	**เที่ยงตรงใช้ได้**
4.	ตัวอย่างบันทึกข้อความแจ้งคณะ	-1	1	5	1	**เที่ยงตรงใช้ได้**
5.	การถอนรายชื่อนักศึกษาจากทะเบียนนักศึกษา	-1	1	5	1	**เที่ยงตรงใช้ได้**
6.	ตัวอย่างประกาศการถอนชื่อออกจากทะเบียนนักศึกษา	-1	1	5	1	**เที่ยงตรงใช้ได้**
เฉลี่ยคะแนน รวม		**5**			**มีความเที่ยงตรงใช้ได้**	

ตารางแสดงการเปรียบเทียบ

ความเหมาะสมของคู่มือการถอนชื่อนักศึกษาออกจากทะเบียนนักศึกษา จากแบบสอบถามผู้เชี่ยวชาญ

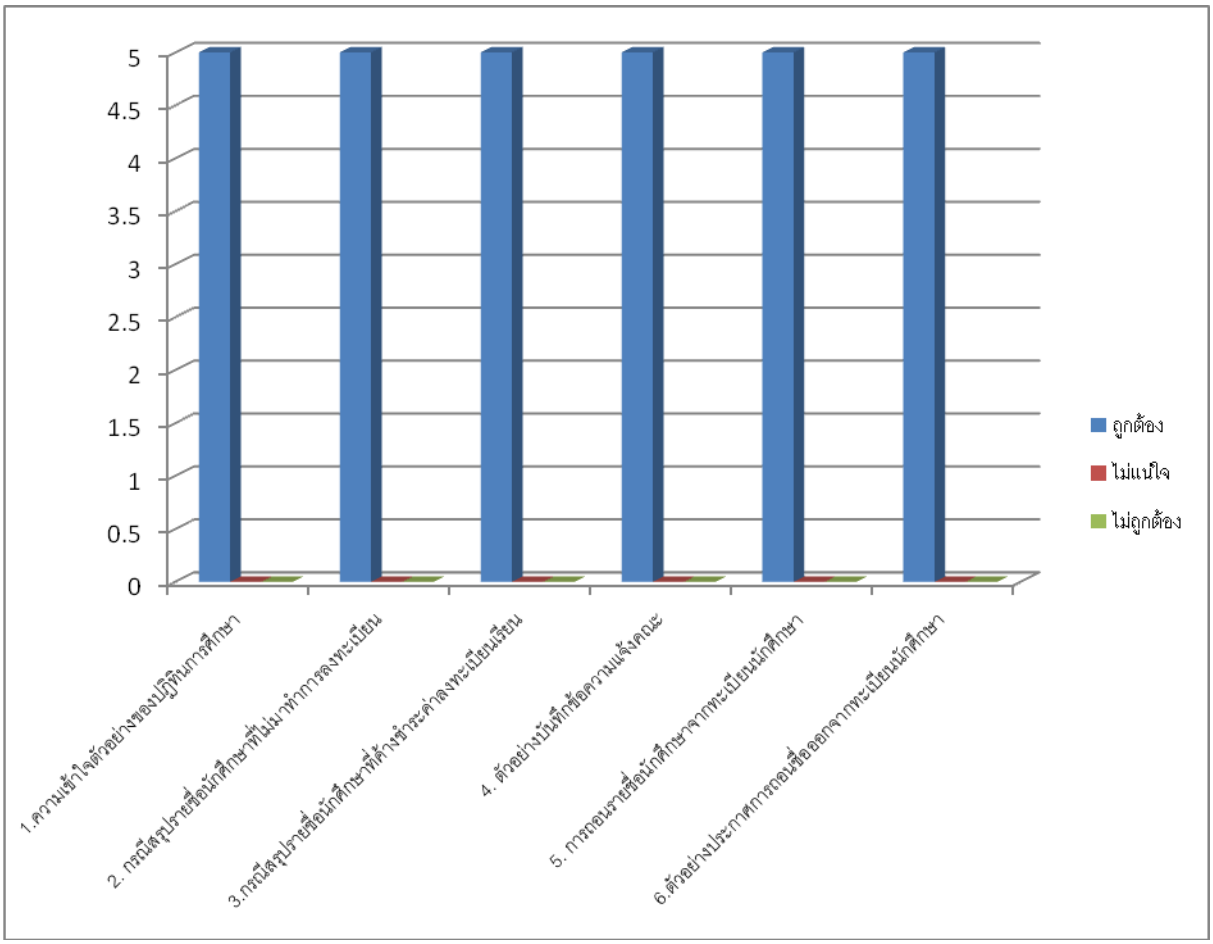

รายงานผลแบบสอบถามเพื่อการวิจัย สำนักส่งเสริมวิชาการและงานทะเบียน

เรื่อง การถอนชื่อนักศึกษาออกจากทะเบียนนักศึกษา

ณ ห้องประชุมบัวแสด สำนักส่งเสริมวิชาการและงานทะเบียน

ตอนที่ 1 : ข้อมูลทั่วไป

จำนวนผู้ตอบแบบสอบถาม ทั้งหมด 10 คน จากจำนวนผู้เข้าร่วมโครงการ 10 คน คิดเป็นร้อยละ 100

ลำดับที่	ข้อมูลทั่วไป	คิดเป็นจำนวน (คน)	คิดเป็นร้อยละ
1.	**เพศ**		
	- ชาย	0	0
	- หญิง	10	100
2.	**อายุการทำงาน**		
	ต่ำกว่า 1 ปี	0	0
	1 – 5 ปี	3	30
	6 – 10 ปี	3	30
	11 ปีขึ้นไป	4	40
3.	**สำนัก / ฝ่าย**		
	ฝ่ายทะเบียนการศึกษา	4	40
	ฝ่ายตรวจสอบและรับรองผลการศึกษา	5	50
	ฝ่ายประมวลผลและสถิติข้อมูล	1	10

4.	**ประเภทบุคลากร**		
	ข้าราชการ	3	30
	พนักงานมหาวิทยาลัย	2	20
	ลูกจ้างประจำ	1	10
	ลูกจ้างชั่วคราว	4	40

ตอนที่ 2 : ข้อมูลความคิดเห็นต่อก่อนการใช้คู่มือ

เกณฑ์การแปลข้อมูล

ค่าเฉลี่ย 1.00 – 1.80 ผลที่ได้คือ น้อยที่สุด

ค่าเฉลี่ย 1.81 – 2.60 ผลที่ได้คือ น้อย

ค่าเฉลี่ย 2.61 – 3.40 ผลที่ได้คือ ปานกลาง

ค่าเฉลี่ย 3.41 – 4.20 ผลที่ได้คือ ดีมาก

ค่าเฉลี่ย 4.21 – 5.00 ผลที่ได้คือ ดีมากที่สุด

หัวข้อการประเมิน : ก่อนใช้คู่มือ **การถอนชื่อนักศึกษาจากทะเบียนนักศึกษา**

	ด้านเนื้อหา	ค่าต่ำสุด	ค่าสูงสุด	ค่าเฉลี่ย	ส่วนเบี่ยงเบนมาตรฐาน	ความคิดเห็น
1.	ความเข้าใจตัวอย่างของปฏิทินการศึกษา	3	4	3.90	0.394	ดีมาก
2.	กรณีสรุปรายชื่อนักศึกษาที่ไม่มาทำการลงทะเบียน	2	4	3.10	0.292	ปานกลาง
3.	กรณีสรุปรายชื่อนักศึกษาที่ค้างชำระค่าลงทะเบียนเรียน	2	4	3.10	0.292	ปานกลาง
4.	ตัวอย่างบันทึกข้อความแจ้งคณะ	3	5	3.70	0.212	ดีมาก
5.	การถอนรายชื่อนักศึกษาจากทะเบียนนักศึกษา	3	4	3.40	0.283	ปานกลาง
6.	ตัวอย่างประกาศการถอนชื่อออกจากทะเบียนนักศึกษา	3	5	4.00	0.339	ดีมาก
ค่าเฉลี่ย รวม		3.53			ดีมาก	

กราฟเปรียบเทียบ ก่อนใช้คู่มือ **การถอนชื่อนักศึกษาจากทะเบียนนักศึกษา**

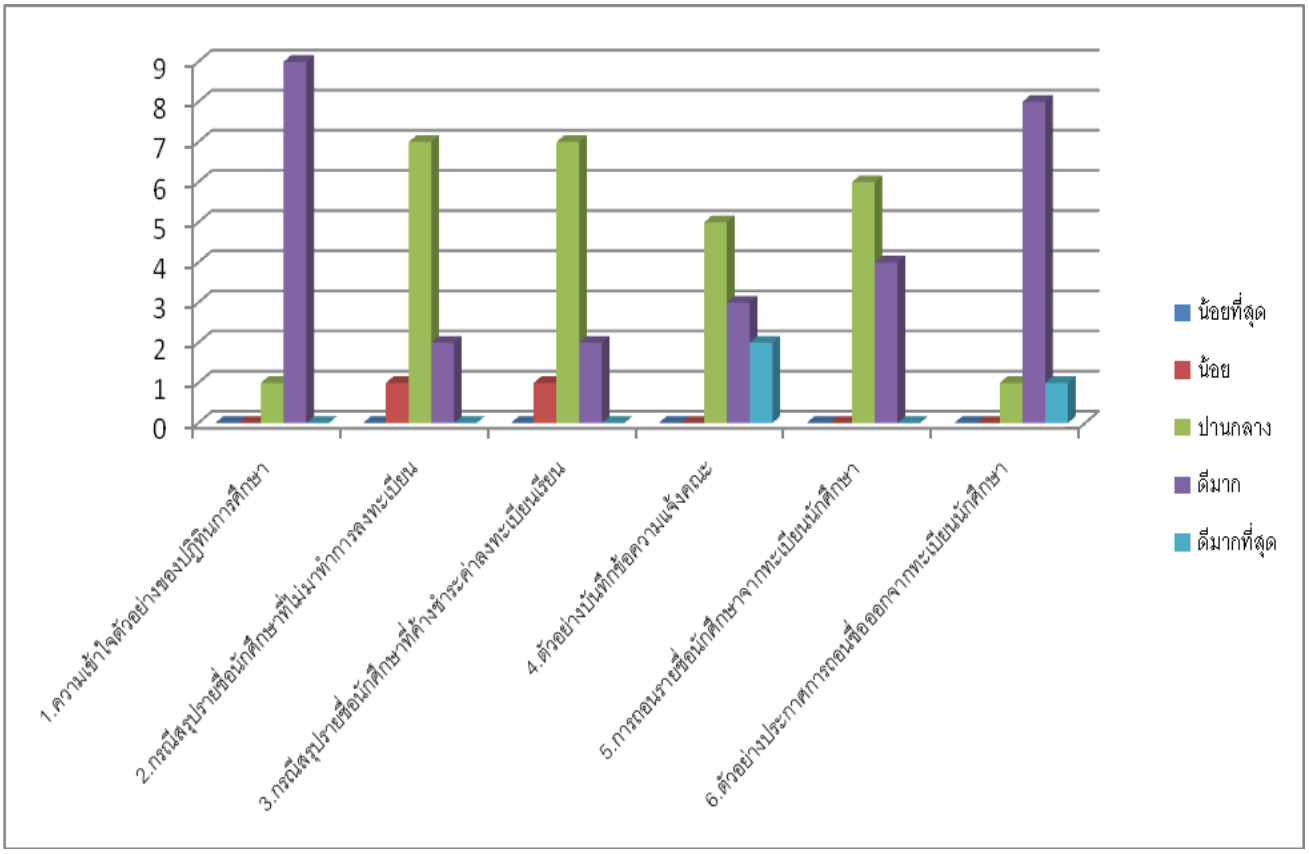

ตอนที่ 3 : ข้อมูลความคิดเห็นต่อคู่มือหลังการใช้

เกณฑ์การแปลข้อมูล

ค่าเฉลี่ย 1.00 – 1.80 ผลที่ได้คือ น้อยที่สุด

ค่าเฉลี่ย 1.81 – 2.60 ผลที่ได้คือ น้อย

ค่าเฉลี่ย 2.61 – 3.40 ผลที่ได้คือ ปานกลาง

ค่าเฉลี่ย 3.41 – 4.20 ผลที่ได้คือ ดีมาก

ค่าเฉลี่ย 4.21 – 5.00 ผลที่ได้คือ ดีมากที่สุด

หัวข้อการประเมิน : หลังใช้คู่มือ **การถอนชื่อนักศึกษาจากทะเบียนนักศึกษา**

	ด้านเนื้อหา	ค่าต่ำสุด	ค่าสูงสุด	ค่าเฉลี่ย	ส่วนเบี่ยงเบนมาตรฐาน	ความคิดเห็น
1.	ความเข้าใจตัวอย่างของปฏิทินการศึกษา	4	5	5.00	0.394	ดีมากที่สุด
2.	กรณีสรุปรายชื่อนักศึกษาที่ไม่มาทำการลงทะเบียน	4	5	4.40	0.292	ดีมากที่สุด
3.	กรณีสรุปรายชื่อนักศึกษาที่ค้างชำระค่าลงทะเบียนเรียน	4	5	4.40	0.292	ดีมากที่สุด
4.	ตัวอย่างบันทึกข้อความแจ้งคณะ	4	5	4.80	0.212	ดีมากที่สุด
5.	การถอนรายชื่อนักศึกษาจากทะเบียนนักศึกษา	4	5	4.80	0.283	ดีมากที่สุด
6.	ตัวอย่างประกาศการถอนชื่อออกจากทะเบียนนักศึกษา	4	5	5.00	0.339	ดีมากที่สุด
ค่าเฉลี่ย รวม		4.73			ดีมากที่สุด	

กราฟเปรียบเทียบ หลังใช้คู่มือ **การถอนชื่อนักศึกษาจากทะเบียนนักศึกษา**

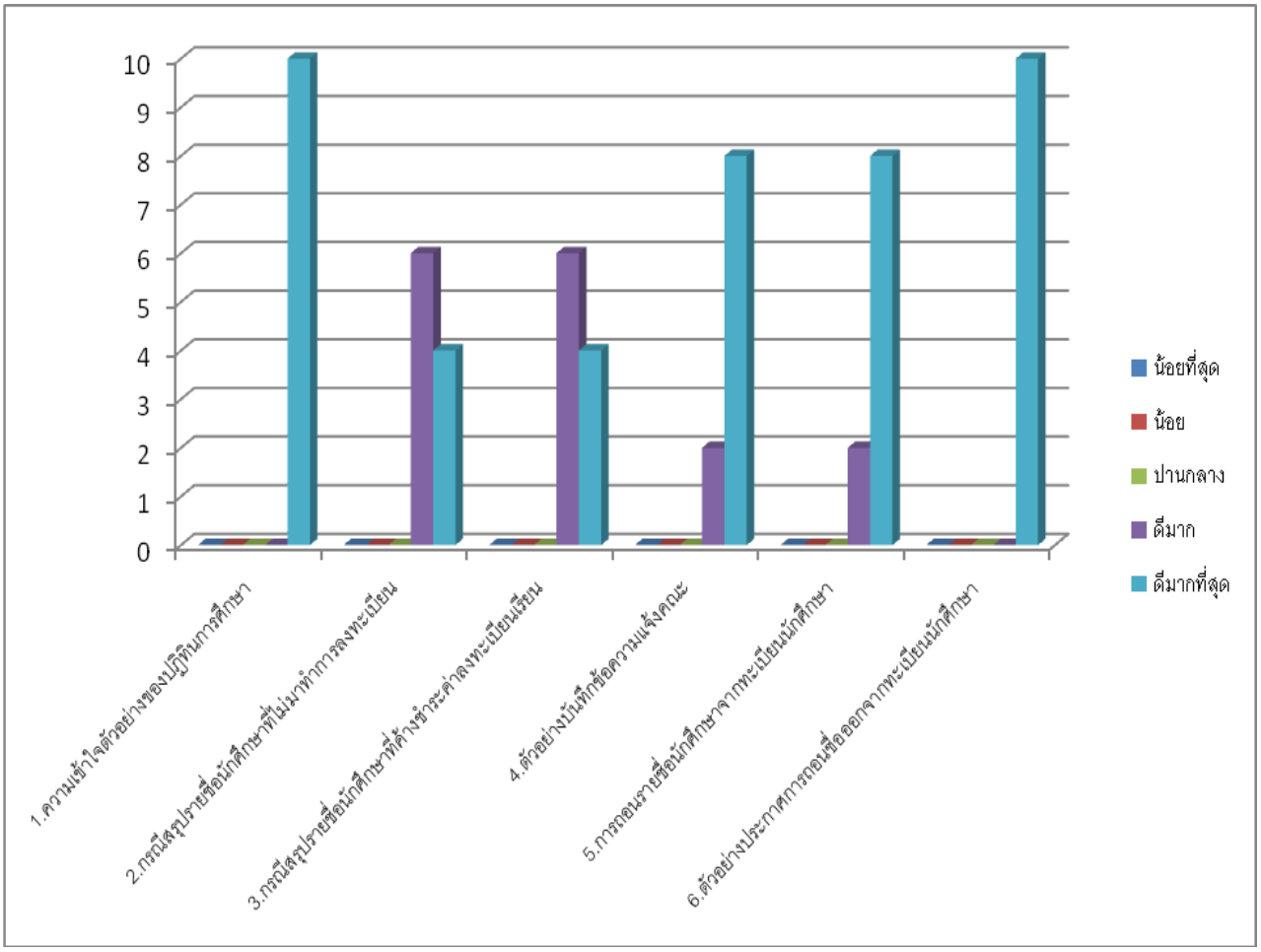

รายงานผลความพึงพอใจการจัดการความรู้ ประจำปี 2555

เรื่อง การถอนชื่อนักศึกษาอกจากทะเบียนนักศึกษา

ตอนที่ 1 : ข้อมูลทั่วไป

จำนวนผู้ตอบแบบสอบถาม ทั้งหมด 15 คน จากจำนวนผู้เข้าร่วมโครงการ 15 คน คิดเป็นร้อยละ 100

ลำดับที่	ข้อมูลทั่วไป	คิดเป็นจำนวน (คน)	คิดเป็นร้อยละ
1.	**เพศ**		
	- ชาย	1	6.67
	- หญิง	14	93.33
2.	**วุฒิการศึกษาสูงสุด**		
	- ต่ำกว่าปริญญาตรี	0	0
	- ปริญญาตรี	15	100
	- สูงกว่าปริญญาตรี	0	0
3.	**ตำแหน่ง**		
	- ข้าราชการ	6	40
	- พนักงานมหาวิทยาลัย	3	20
	- ลูกจ้างประจำ	0	0
	- ลูกจ้างชั่วคราว	6	40

ความพึงพอใจต่อการดำเนินงานการจัดการความรู้

เกณฑ์การแปลข้อมูล

ค่าเฉลี่ย 1.00 – 1.80 ผลที่ได้คือ น้อยที่สุด

ค่าเฉลี่ย 1.81 – 2.60 ผลที่ได้คือ น้อย

ค่าเฉลี่ย 2.61 – 3.40 ผลที่ได้คือ ปานกลาง

ค่าเฉลี่ย 3.41 – 4.20 ผลที่ได้คือ ดีมาก

ค่าเฉลี่ย 4.21 – 5.00 ผลที่ได้คือ ดีมากที่สุด

หัวข้อการประเมิน : ประเมินผลความพึงพอใจการจัดการความรู้ ประจำปี2555

เรื่อง การถอนชื่อนักศึกษาอกจากทะเบียนนักศึกษา

	หัวข้อการประเมิน (ด้านเนื้อหา)	ค่าต่ำสุด	ค่าสูงสุด	ค่าเฉลี่ย	ส่วนเบี่ยงเบนมาตรฐาน	ความพึงพอใจ
1.	ระดับความรู้ความเข้าใจก่อนการเข้าร่วมการจัดการความรู้	4	5	4.20	0.346	ดีมาก
2.	ระดับความรู้ความเข้าใจหลังการเข้าร่วมการจัดการความรู้	4	5	4.40	0.283	ดีมากที่สุด
3.	การประชาสัมพันธ์การจัดการความรู้	4	5	4.20	0.346	ดีมาก
4.	ความเหมาะสมของการจัดกิจกรรม	4	5	4.27	0.320	ดีมากที่สุด
5.	ความเหมาะสมของสถานที่การจัดการความรู้	4	5	4.67	0.298	ดีมากที่สุด
6.	ความเหมาะสมของระยะเวลาในการจัดการความรู้	4	5	4.40	0.283	ดีมากที่สุด
7.	ความเหมาะสมของอาหารว่าง	4	5	4.13	0.377	ดีมาก

8.	ความพึงพอใจในการจัดกิจกรรม/โครงการโดยรวม	4	5	4.67	0.298	ดีมากที่สุด
ค่าเฉลี่ย รวม		4.37			**ดีมากที่สุด**	

กราฟเปรียบเทียบ **ประเมินผลความพึงพอใจการจัดการความรู้ ประจำปี 2555**

เรื่อง การถอนชื่อนักศึกษาอกจากทะเบียนนักศึกษา

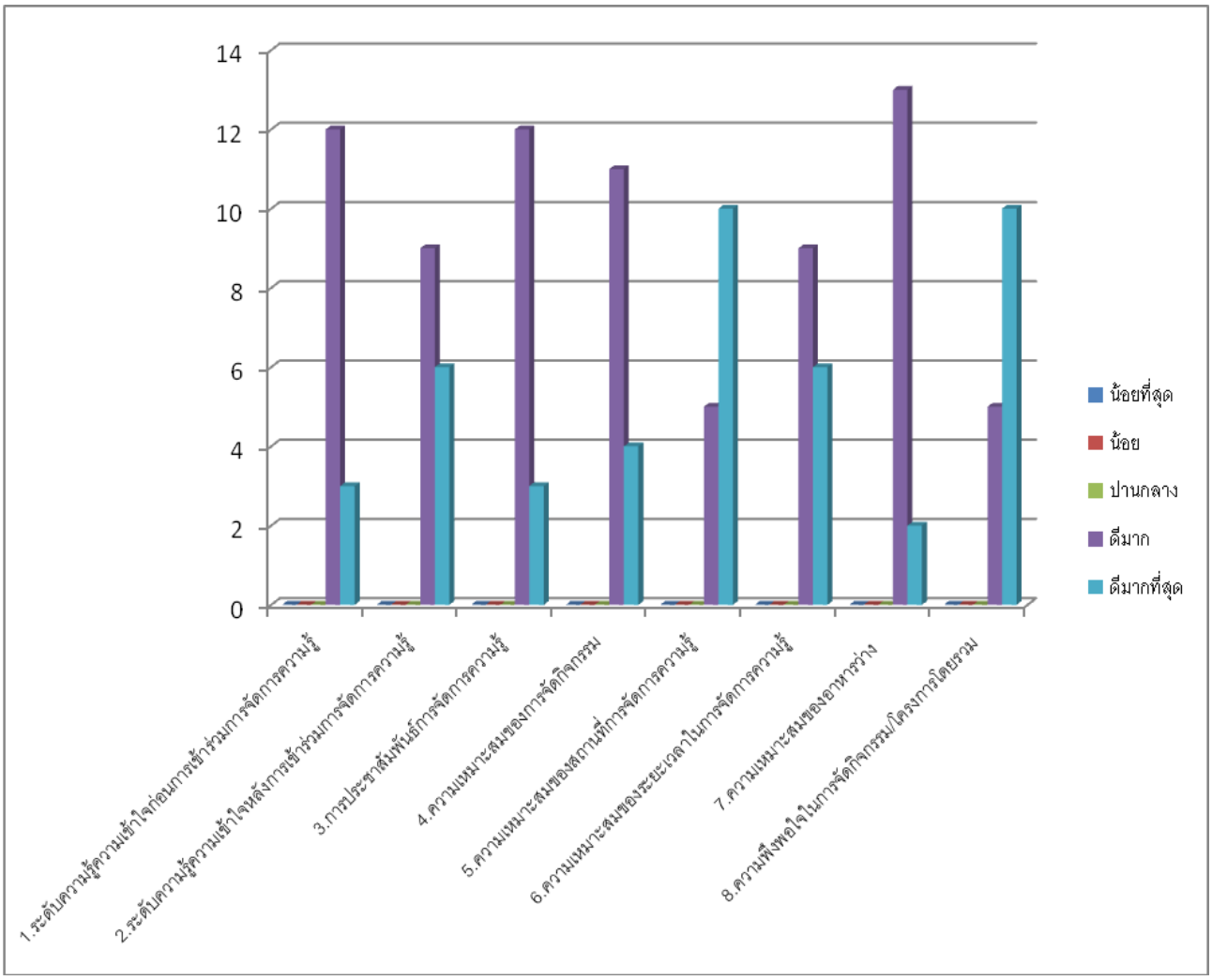

คณะกรรมการและคณะทำงานการจัดการองค์ความรู้

1. ผศ.พรศักดิ์ ตระกูลชีวพานิตต์	ผู้อำนวยการสำนักส่งเสริมวิชาการและงานทะเบียน	ที่ปรึกษา KM
2. นางลำพึง อาษาพร	หัวหน้าสำนักงานเลขานุการ สวท.	ประธาน
3. นางอัญชลี ตั้งจิตนบ	หัวหน้าฝ่ายทะเบียนการศึกษา	รองประธาน
4.นางสาวศศิมา ประเสริฐกรรณ์	หัวหน้าฝ่ายประมวลผลและสถิติ	กรรมการ
5. นางสาวนิตยา นำประดิษฐ	ฝ่ายทะเบียนการศึกษา	กรรมการ
6. นางโสภา แพเสือ	ฝ่ายตรวจสอบและรับรองผลการศึกษา	กรรมการ
7. นายพรเทพ คงไชย	หัวหน้าฝ่ายประมวลผลและสถิติ	กรรมการและเลขานุการ