

**แบบวิเคราะห์ข้อมูลจากประมวลการสอน มคอ.3 และ มคอ.5**

ภาคการศึกษาที่ 2 ปีการศึกษา 2566

รหัสรายวิชา 09-121-001

ชื่อวิชา สถิติในชีวิตประจำวัน

เป็นรายวิชาศึกษาทั่วไปในหลักสูตร

สาขาวิชา

1) 2003070105	Sec.1	1) ประมง ชั้นปี 1 (ประมง 4/66)
2) 2008030105	Sec.2	2) เทคโนโลยีการโทรทัศน์และวิทยุกระจายเสียง ชั้นปี 2 กลุ่ม 1 (TV6501)
3) 2008030105	Sec.3	3) เทคโนโลยีการโทรทัศน์และวิทยุกระจายเสียง ชั้นปี 2 กลุ่ม 2 (TV6502)
4) 2008030105	Sec.4	4) เทคโนโลยีการโทรทัศน์และวิทยุกระจายเสียง ชั้นปี 2 กลุ่ม 1+2 (TV6501+TV6502)
5) 2006040063	Sec.5	5) การศึกษาปฐมวัย ชั้นปี 2 กลุ่ม A (ECE 655-2A)
6) 2006040063	Sec.6	6) การศึกษาปฐมวัย ชั้นปี 2 กลุ่ม B (ECE 655-2B)
7) 2011010064 <input type="checkbox"/>	Sec.7	7) การแพทย์แผนไทยประยุกต์บัณฑิต ชั้นปี 1 (พทป.66)
8) 2011010064 <input type="checkbox"/>	Sec.8	8) การแพทย์แผนไทยประยุกต์บัณฑิต ชั้นปี 1 (พทป.66)

คณะ

มหาวิทยาลัยเทคโนโลยีราชมงคลธัญบุรี

- 1) เทคโนโลยีการเกษตร
- 2) เทคโนโลยีสื่อสารมวลชน
- 3) เทคโนโลยีคหกรรมศาสตร์
- 4) การแพทย์บูรณาการ

**คำชี้แจง :** แบบวิเคราะห์เอกสารนี้ได้จัดทำขึ้นเพื่อวิเคราะห์ข้อมูลจากประมวลการสอน มคอ.3 และ มคอ.5 ซึ่งข้อมูลที่ได้จะนำมาพิจารณาสำหรับเป็นข้อเสนอแนะให้กับผู้สอนในการจัดการเรียนการสอนให้มีคุณภาพยิ่งขึ้น

ประเด็น	ผลการวิเคราะห์								คำอธิบายเพิ่มเติม
	กรรมการคนที่ 1		กรรมการคนที่ 2		กรรมการคนที่ 3		สรุป		
	มี	ไม่มี	มี	ไม่มี	มี	ไม่มี	มี	ไม่มี	
<b>1. มีการประเมินผลการเรียนรู้ของนิสิตครอบคลุมในด้าน</b>									
1.1 คุณธรรม	✓		✓		✓		✓		
1.2 ความรู้	✓		✓		✓		✓		
1.3 ทักษะทางปัญญา	✓		✓		✓		✓		
1.4 ทักษะความสัมพันธ์ระหว่างบุคคลและความรับผิดชอบ	✓		✓		✓		✓		
1.5 ทักษะการวิเคราะห์เชิงตัวเลข การสื่อสารและการใช้เทคโนโลยีสารสนเทศ	✓		✓		✓		✓		
<b>2. มีการวัดผลการเรียนรู้ของนักศึกษา</b>									
2.1 ก่อนจัดการเรียนการสอน		✓		✓		✓		✓	
2.2 ระหว่างจัดการเรียนการสอน	✓		✓		✓		✓		
2.3 หลังสิ้นสุดการจัดการเรียนการสอน	✓		✓		✓		✓		
<b>3. มีการใช้วิธีการวัดและประเมินผลการเรียนรู้ที่หลากหลาย</b>									
3.1 การสังเกตพฤติกรรม เช่น การเข้าชั้นเรียน การมีส่วนร่วม	✓		✓		✓		✓		
3.2 การประเมินผลงาน/รายงาน	✓		✓		✓		✓		
3.3 การสอบถาม/การสัมภาษณ์	✓		✓		✓		✓		
3.4 การทดสอบ	✓		✓		✓		✓		
3.5 การนำเสนอผลงาน	✓		✓		✓		✓		
3.6 การประเมินจากแฟ้มสะสมงาน (Portfolio)		✓		✓		✓		✓	

ประเด็น	ผลการวิเคราะห์								คำอธิบายเพิ่มเติม
	กรรมการคนที่ 1		กรรมการคนที่ 2		กรรมการคนที่ 3		สรุป		
	มี	ไม่มี	มี	ไม่มี	มี	ไม่มี	มี	ไม่มี	
4. ลักษณะการกระจายของผลสัมฤทธิ์ทางการเรียน									
4.1 ได้ังปกติ (นักศึกษาส่วนใหญ่ได้คะแนนในระดับปานกลาง)									
4.2 เบ้ซ้าย (นักศึกษาส่วนใหญ่ได้คะแนนต่ำ)									
4.3 เบ้ขวา (นักศึกษาส่วนใหญ่ได้คะแนนสูง)	✓		✓		✓		✓		
5. แสดงการกระจายของผลสัมฤทธิ์ทางการเรียน									
เกรด	A	B+	B	C+	C	D+	D	F	รวม
จำนวนนักศึกษา	54	25	18	33	12	26	13	4	185
คิดเป็นร้อยละ	29.19	13.51	9.73	17.84	6.49	14.05	7.03	2.16	100

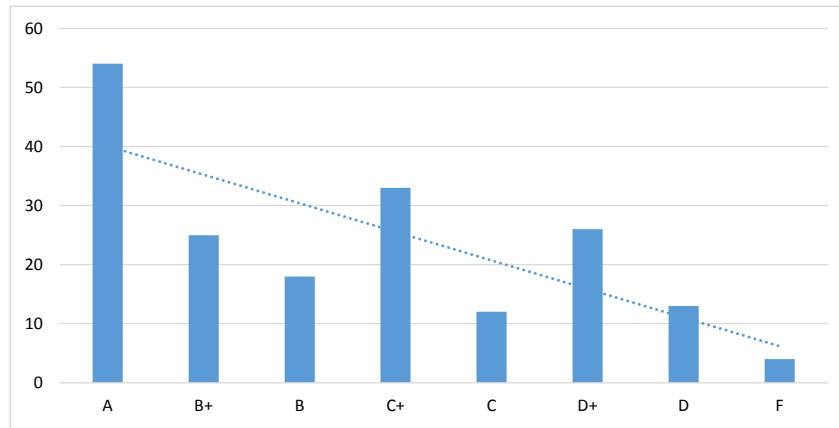

ข้อเสนอแนะรายหลักสูตร  
ไม่มีข้อเสนอแนะเพิ่มเติม

ลงชื่อ *ศิริภา อายูอิน*  
.....  
(รองศาสตราจารย์ ดร.ศิริภา อายูอิน)  
กรรมการคนที่ 1

ลงชื่อ *อนันต์ อายูอิน*  
.....  
(อาจารย์เอกภักดิ์ ตันประยูร)  
กรรมการคนที่ 2

ลงชื่อ *อนันต์ อายูอิน*  
.....  
(ผู้ช่วยศาสตราจารย์กิตติพงษ์ กลิ่นจันทร์)  
กรรมการคนที่ 3